

**Clarie MOREAU**  
Coordinatrice «Stratégie premier pas»

07-49-89-45-47    petiteenfance.plurielles@gmail.com

43 bis Avenue du Général de Gaulle - 37000 Tours



02 47 37 07 89

6 av du Général de Gaulle  
37000 Tours    accueil.plurielles@gmail.com

Centre Social Plurielles    www.csplurielles.fr

**HORAIRE D'OUVERTURE :**    **Lundi, mardi & jeudi**    **Mercredi**    **Vendredi**  
9h/12h - 14h/18h    14h/18h    9h/12h - 14h/18h

\*ne pas jeter sur la voie publique



Pôle  
**Famille**



# La Marelle

**PARCOURS  
D'ÉVEIL  
DES 2-3 ANS**



## C'EST QUOI ?

Lieu **expérimental et innovant** d'accompagnement à la parentalité.

Mise en place d'ateliers collectifs Parents-Enfants pour **favoriser la socialisation et l'éveil des enfants.**

## C'EST POUR QUI ?

Les familles du quartier **Sanitas - Rotonde sans modes d'accueil** pour leurs enfants

**GRATUIT  
SUR INSCRIPTION**

## COMMENT ÇA SE PASSE ?

> **Rencontre avec la famille** et signature de l'engagement de principe.

> **Accueil du groupe de 10 familles** (parent-enfant) par 2 accueillant.e.s de 9h à 11h30 :

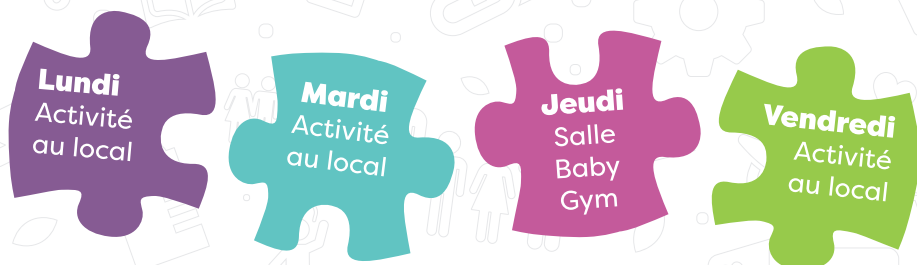

> **Activités différentes chaque jour** : arts créatifs, modelage, relaxation, baby gym, lecture... Avec la présence ponctuelle d'intervenants extérieurs.



**Café des parents** autour de thématiques variées : alimentation, les écrans ...



**Temps d'accueil pour les enfants sans les parents** (en fin de parcours)

Accompagner la séparation

Départ



Découvrir de nouvelles activités

Créer des liens

Rencontrer d'autres familles

Ateliers d'éveil

Jeux, modelage, lecture, arts créatifs, motricité ...

Accompagner & Écouter

Partager des moments de jeux

Soutenir la parentalité

Participer à des ateliers collectifs

Arrivée

Faciliter la transition vers l'école

